



ARCHITECTES EPFL - SIA
36 Avenue Cardinal-Mermillod
1227 CAROUGE - GENEVE

Tél: +41 22 827 00 10
Fax: +41 22 827 00 19

bureau@carneiro.ch
www.carneiro.ch

Maison à Vessy

Cette maison unifamiliale se trouve au fond d'un chemin sans issue, sur une parcelle légèrement en pente, entourée par ses voisins. Son plan carré ouvre la maison sur tous les côtés sans hiérarchie, et le rez-dechaussée entièrement vitré sans interruption renforce cette idée.

La maison est posée sur un socle en béton, et pour signaler l'entrée, un pliage génère la rampe d'accès reliant ainsi le niveau de la rue au niveau du rez-de-jardin.

Au rez-de-chaussée, des volumes en bois délimitent les différentes activités de la zone jour sans cloisonner l'espace. La structure porteuse disparaît à l'intérieur de ces boîtes, libérant ainsi le pourtour vitré, qui s'ouvre avec de larges baies coulissantes sur le jardin, créant un dialogue permanent avec l'extérieur.

Par beau temps, le jardin devient une pièce supplémentaire faisant partie intégrante de la zone jour. La lumière naturelle investit généreusement les zones à vivre du rez selon les heures de la journée et les saisons, et inversement la nuit la maison s'éclaire telle une lanterne.

La double hauteur du salon articule la zone nuit du premier étage, et fonctionne comme un puits de lumière inversé. L'étage des chambres, contrairement au rez, est massif : les ouvertures identiques se répètent et se positionnent en accord avec l'usage des pièces et des circulations.

La distribution des espaces de l'étage gravite autour du vide, et la maison forme ainsi une unité compacte qui profite pleinement de la fluidité du plan libre.

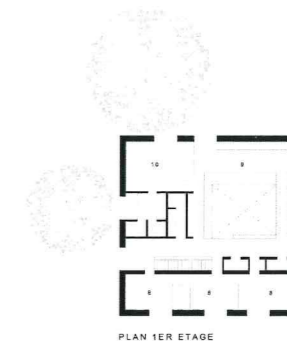
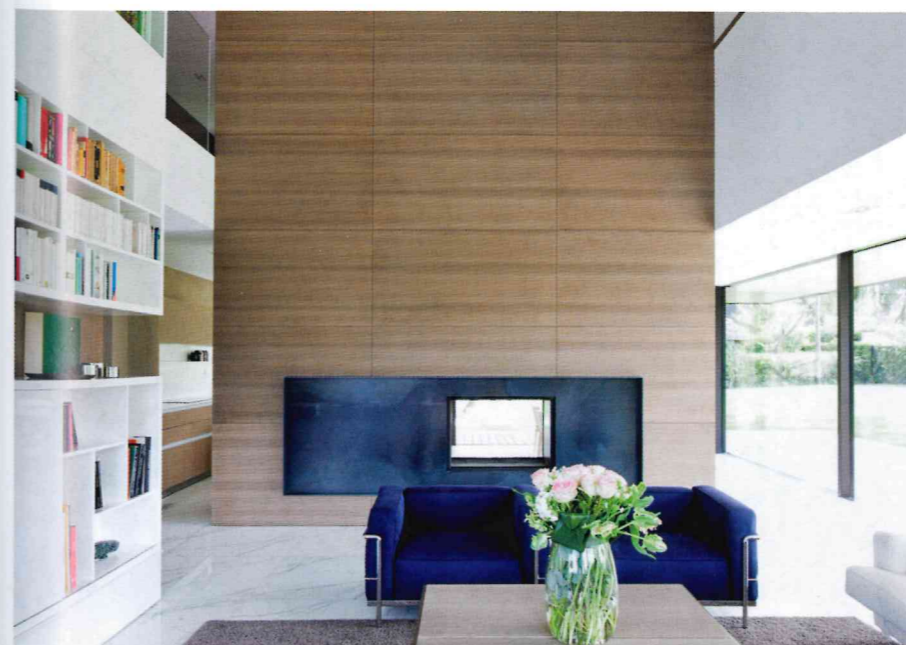
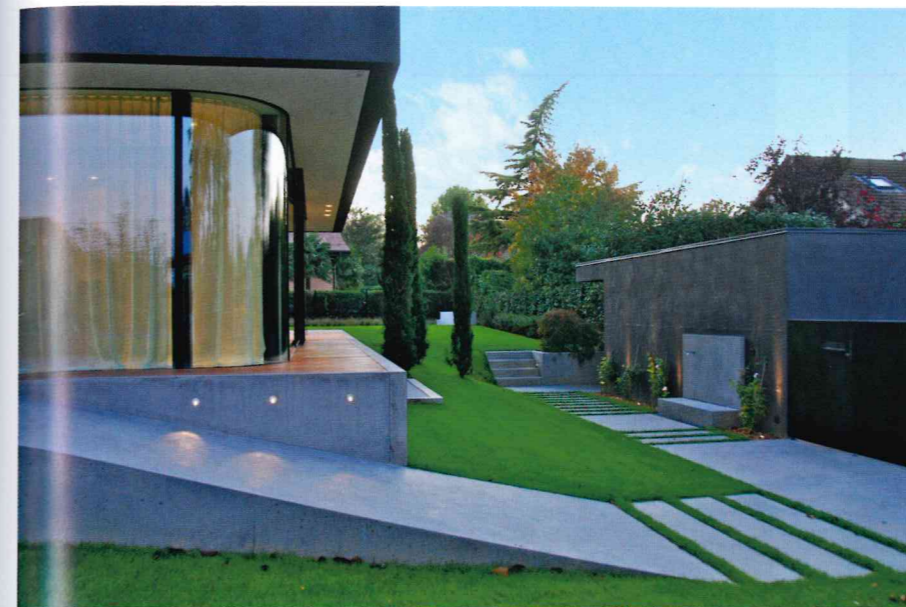

PLAN 1ER ETAGE

8 Chambre enfant
9 Bureau
10 Chambre parents

PLAN RDG

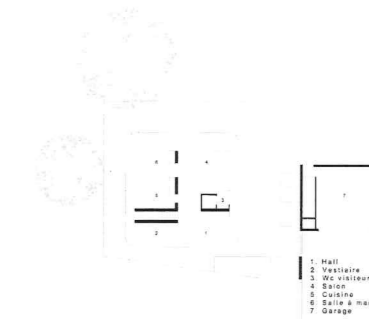

1 Hall
2 Vestibule
3 WC visiteurs
4 Salon
5 Cuisine
6 Salle à manger
7 Garage

Maitre d'ouvrage : PRIVE
Maitre d'œuvre, architectes : A. CARNEIRO - D. CARNEIRO-QUATTROPANI
Architectes collaborateurs : P. FREITAS
Ingénieur civil : D'INCAU J-C
Ingénieur ventilation : ECOBUILDING

Entreprises :

- Chapes : LAIK SA
- Maçonnerie : PR CONSTRUCTION SA
- Démolition, terrassement : DOS SANTOS JORGE & CIE (voir page 64)
- Chauffage : SENALADA (voir page 189)
- Constructions métalliques : ACOMET SA (voir pages 22 et 91)
- Menuiserie : CATALDO & DEFFAYET - L'ART DE L'AGENCEMENT (voir page 65)
- Equipements sanitaires : TAPERNOUX
- Installations électriques : KAPPELER
- Cuisine : REICHEL CUISINES
- Parquet : PRDG
- Travaux de peinture : CANCELLI & DE PASCALI
- Echafaudages : ECHAMI ECHAFAUDAGES SA
- Ventilation : CLIMATAIR
- Portes et automatisation : POGAR SA (voir page 74)
- Menuiserie métallique : ANDRE SA (voir page 10)
- Plâtrerie : DECOPLATRE
- Piscine : ARNOLD PISCINES ET SPAS (voir page 74)
- Jardin : NM